

СНЕГУРОЧКА

Стихи С. ГРЕБЕННИКОВА и Н. ДОБРОНРАВОВА

Мягко, в темпе фокстрота

- рот, а снег и.дет... А снег и.дет...

И каждый ждет свою Сне-гу-роч-ку в за-ветный

The second system continues the vocal and piano parts. The vocal line has a melodic contour that rises and then falls. The piano accompaniment includes some chords marked with 'M' and 'У'.

Для повторения
час под Но-вый год.

The third system is marked 'Для повторения' (For repetition). It contains the vocal line and piano accompaniment for the phrase 'час под Новый год.' The piano accompaniment features a rhythmic pattern in the right hand.

Для окончания
год.

The fourth system is marked 'Для окончания' (For ending). It shows the vocal line and piano accompaniment for the final phrase 'год.' The piano accompaniment concludes with a series of chords.

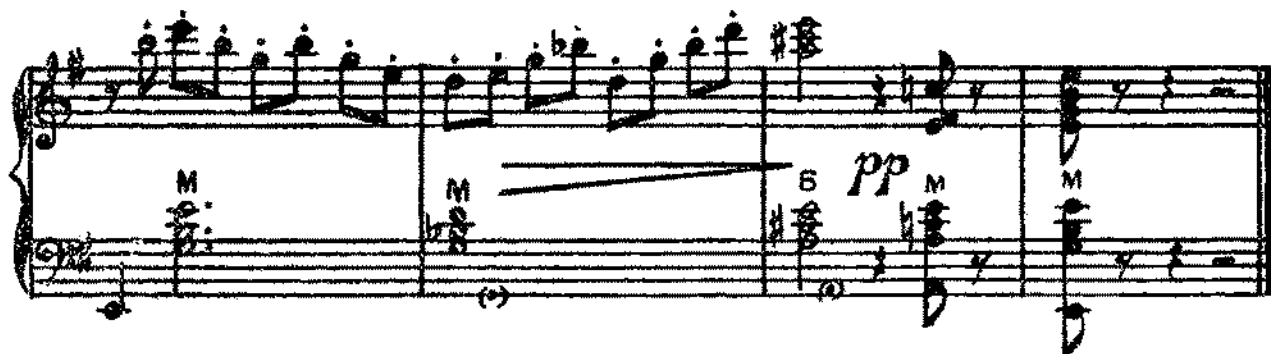

Метель над городом поет
О том, что Новый год идет.
А снег кружится в переулочках,
А снег ложится у ворот,
А снег идет...
А снег идет...
И каждый ждет свою Снегурочку
В заветный час под Новый год.

А ночь морозная светла,
И вся земля белым-бела.
Своей Снегурочке метелица
На шубке кружева сплела.
А ночь светла...
А ночь светла...
Наверно, ты, моя волшебница,
Из сказки в эту ночь пришла.

Опять метель поет в полях,
И снова вся земля в снегах.
Идут года, и нити снежные
Уже не тают на висках.
Идут года...
Идут года...
А ты Снегурочкою прежнюю
Со мной осталась навсегда.