# Модуль 1.3

## Способ быстрого обучения

**Абстрагирование** – это способ быстрого обучения, который позволяет отделить важное от второстепенного, таким образом повышается скорость обучения.

### Пример

1. Возьмем большое упражнение:

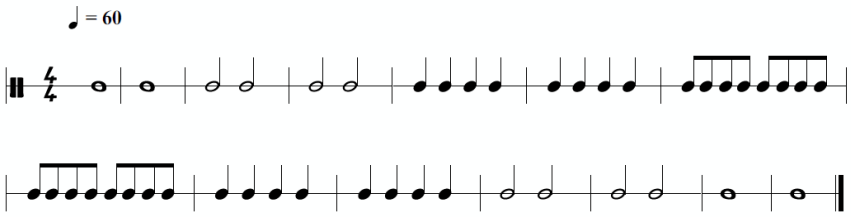


2. Выделим только ту часть, которая больше всего не получается: